

# 會計助理：電腦支票機 電腦發票機

今日為：

2004/06/26

V3.0版

V1.0 85年7月上市, V2.0 可更改列印格式, V2.13 改年為西元, V3.0 稅額存檔

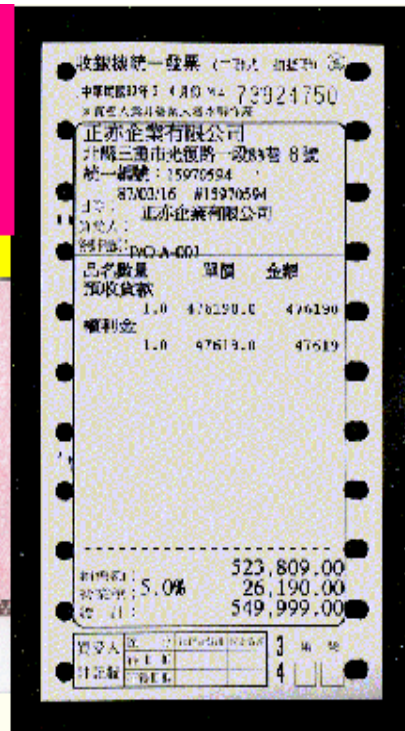
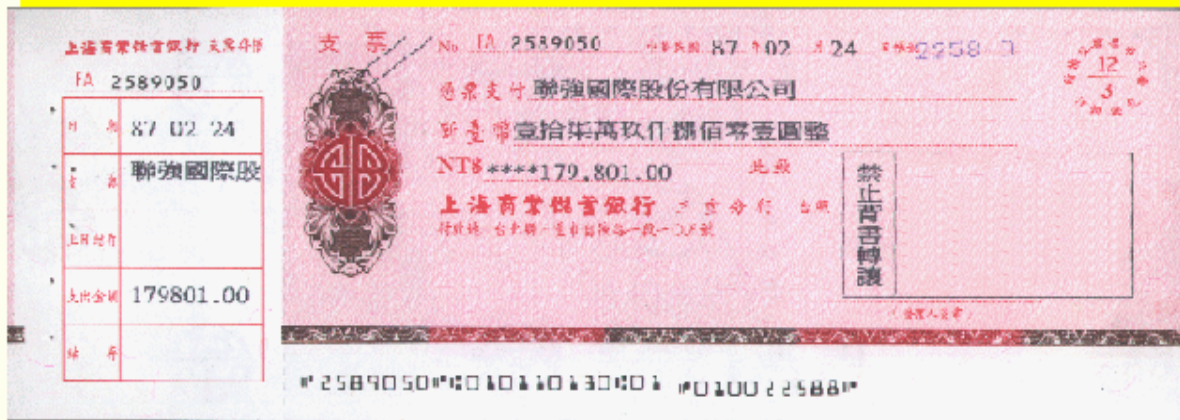

請輸入姓名及通行碼：

0000

\*\*\*\*\*

授權使用單位：

外交部

輸入使用者編號及密碼：

版權所有：正亦企業有限公司

TEL:[02]2553-7254 FAX:[02]2553-7116, 台北市新生南路一段157巷2-5號5樓

http://tpe.net E-Mail: chen@tpe.net

陳奇陽設計 2004/06/27更新

行動電話：0936-220-282 0968-660-208

User.dbf

記錄 1/1

插入

開始

Visual dBASE 中文版 - [...]

Microsoft PowerPoint - [簡...]

下午 07:16

會

- 電腦支票機
- 電腦發票機
- 財務長支票機
- 藏經閣發票機
- 正航支票機
- 巨興發票機
- 電腦發票機含稅
- 銷退折讓單
- 歐多支票機

V1.0 85

# 電腦支票機 電腦發票機

今日為：  
**2004/07/21**

V3.0版

更改列印格式, V2.13 改年為西元, V3.0稅額存檔

上海商業儲蓄銀行

IA 2589050

87 02 24

聯強國際股

179801.00

No. IA 2589050 日期 87 02 24 \*\*\*9958 7

憑票支付 聯強國際股份有限公司

新臺幣 壹拾柒萬玖仟捌佰零壹圓整

NT\$ \*\*\*\*179,801.00 此票

上海商業儲蓄銀行 總行 上海

行址：台北市新生南路一段一〇五號

禁止背書轉讓

2589050\*0101013001 010022588\*

收銀機統一發票 (一聯) 00000000

中華民國93年7月21日 73921750

正亦企業有限公司

地址：三浦市光復路一段88號 8號

統一編號：15970504

電話：8703116 #15970504

負責人：正亦企業有限公司

經理：DIO-A-001

品名數量	單價	金額	
預收貨款	1.0	47619.00	47619
權利金	1.0	47619.00	47619

合計：523,809.00

稅率：5.0%

稅額：26,190.00

總計：549,999.00

買受人：正亦企業有限公司

日期：2004/07/21

授權使用單位：

正亦

版權所有：正亦企業有限公司

TEL:[02]2553-7254 FAX:[02]270-99551, 台北市新生南路一段157巷2-5號5樓

http://tpe.net E-Mail: chen@tpe.net

陳奇陽設計 2004/07/21更新

行動電話：0936-220-282 0968-660-208

更改授權使用單位資料, 可建多筆

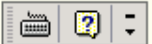

## 電腦發票機(三聯式)

增添資料

關閉

往來客戶要先在"基本資料檔-&gt;廠商客戶檔"先建檔

1.客戶統編

2.客戶P/O:

發票細項

3.貨號:

4.品名:

5.數量:

6.單價:

7.金額:

存檔,新增細項

存檔

增添細項

下一張發票號碼 0000000064

發票日期 2004/07/21

課稅別 應稅

列印一張發票, 0"

 只印品名 只印貨號 印貨號及品名

共有 0 筆

9.總計:

0

顯示發票檔

Del	統編	客戶P/O:	NO.	貨號	品名	數量	單價	金額	發票號碼	發票日期	PINV

1. 按“增添資料”
2. 輸入PO
3. 點選貨號
4. 輸入數量, 單價
5. 按“存檔”—只要出此一項貨品
6. 或“存檔新增細項”—要出多項貨品, 會用同一個NO, 會印在同一張發票上

電腦發票機 / 發票明細項

銷貨發票明細項

Rec	Del	統一編號	客戶P/O:	No:	貨號	品名	數量	單價	發票號碼	發票日期	PINV
1	<input type="checkbox"/>	15970594		86I17B2501		錄影帶	19.0	210.53	0000000006	2004/05/10 F	
2	<input type="checkbox"/>	99999999		86K12A4042		權利金	1.0	4762.00	0000000007	2004/05/10 F	
3	<input type="checkbox"/>			20D5/A132		鑽頭	1.0	1714.00	0000000008	2004/05/19 F	
4	<input type="checkbox"/>			20D5/P560		機械鋸條	1.0	1809.52	0000000009	2004/05/19 F	
5	<input type="checkbox"/>			04E23W595		油石	1.0	1809.00	0000000010	2004/05/23 F	
6	<input type="checkbox"/>	15970594		04E23X101		鑽頭	1.0	1809.00	0000000011	2004/05/23 F	
7	<input type="checkbox"/>	15970594		04E23X101		鑽頭	1.0	1809.00	0000000012	2004/05/23 F	
8	<input type="checkbox"/>	15970594		04E23X165		滑道油	1.0	1809.00	0000000013	2004/05/23 F	
9	<input type="checkbox"/>	15970594		04E23X252		機械鋸條	1.0	1809.00	0000000014	2004/05/23 F	
10	<input type="checkbox"/>	15970594		04E23X362		滑道油	1.0	1809.00	0000000015	2004/05/23 F	
11	<input type="checkbox"/>	15970594		04E23X390		螺紋護套	1.0	1809.00	0000000016	2004/05/23 F	
12	<input type="checkbox"/>	15970594		04E23X412		菜瓜布輪	1.0	1809.00	0000000017	2004/05/23 F	
13	<input type="checkbox"/>	15970594		04E23X412		菜瓜布輪	1.0	1809.00	0000000018	2004/05/23 F	

發票檔--(錯印之發票,在"作廢檔"輸入.T,不可逕行刪除)

Rec	Del	客戶	統一編號	客戶P/O:	No:	發票號碼	發票日期	金額	稅別	稅率	加值稅	作廢	備註
54	<input type="checkbox"/>	祥碩科技(	80688184		A01-012	0000000058	2004/06/25	2432	應	5.0	128		
55	<input type="checkbox"/>	通泰積體電	22321575		A01-013	0000000059	2004/06/25	2432	應	5.0	128		
56	<input type="checkbox"/>	創惟科技(	97435451		A01-014	0000000060	2004/06/25	2432	應	5.0	128		
57	<input type="checkbox"/>	創意電子(	16299879		A01-015	0000000061	2004/06/25	2432	應	5.0	128		
58	<input type="checkbox"/>					0000000062	2004/06/25	0	應	5.0	0		
59	<input type="checkbox"/>	正亦國際企	20002000		04F25I23	0000000063	2004/06/25	2438	應	5.0	122		

### 廠商客戶基本資料檔

廠商客戶編號查詢 公司名查詢:

1. 廠商客戶編號 T1

2. 公司名稱 正亦企業有限公司

發票抬頭

3. 統一編號 15970594

打X選擇此筆 已選筆數 2

4. 公司地址 台北市縣街路段巷弄號樓

工廠地址

5. 公司電話

Fax:

E-Mail

http://

6. 工廠電話

Fax:

7. 負責人

業務

會計

8. 票期: 0

屬性C為客戶

9. 銀行

帳號:

10. 0零稅 1應稅 2免稅

11. 備註:

以編號選擇

列印此廠商客戶資料

改為可修改

取消全部選印

全部選印

SAVE

增添資料

COPY增添

編號及公司

選印簡表

選印地址標籤,連續橫式, 102X36mm

選印信封,單張,中式, 10\*22cm

選印地址標籤,連續直式, 102X36mm

選印回郵信封,單張, 中式, 10\*22cm

選印信封,連續中式, 9.5X5.5"空白

選印信封,連續西式, 9.5X5.5"空白

Rec	Del	印次	編號	廠商客戶
1	<input type="checkbox"/>	1	T1	正亦企業有限公
2	<input type="checkbox"/>	1	T2	正亦國際企業股

1. 按“增添資料”
2. 按“改為可修改”
3. 輸入廠商編號----此號不檢查是否重號, 請依未來可能編號預留彈性
4. 輸入其他資料, 請注意“統一編號”及“公司名稱”, “廠商編號”一定要輸入
5. 按“存檔SAVE”
6. 選印的項目一定要先點選廠商, 才可正確列印

